

RENAULT KANGOO 2

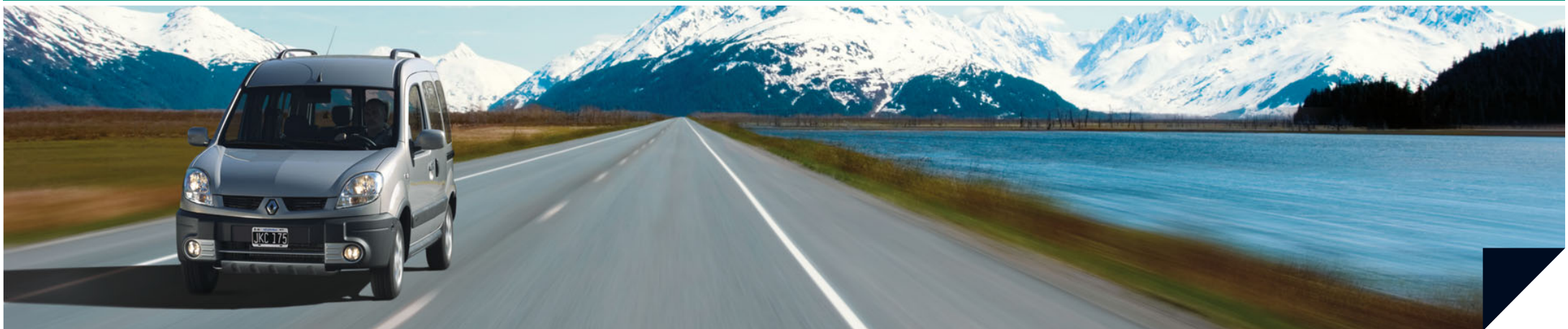

DRIVE THE CHANGE



DESDE HACE 113 AÑOS
COMPARTIMOS LA MISMA VISIÓN:
PARA ESTAR A LA ALTURA DE LOS TIEMPOS,
EL AUTOMÓVIL DEBE ESTAR SIEMPRE
ACTUALIZADO, YA QUE CREEMOS QUE SE
TRATA DE UN COMPROMISO RESPONSABLE,
UNA FUENTE DE ENTUSIASMO
Y DE MOVILIDAD SOSTENIBLE PARA TODOS.

La invención del automóvil revolucionó nuestra manera de vivir. Ahora viajamos, usamos nuestro tiempo libre y disfrutamos en familia de un modo diferente. Y nos preocupan cosas que antes no, como la evolución de la conciencia. Conciencia hacia el medioambiente, hacia el otro y hacia el futuro. Estos son los pilares con los que convivimos diariamente.

Y porque nuestro desafío es construir un día a día mejor, creemos fervientemente en esta evolución, que implica cambiar las cosas en la industria automotriz.

Esta es nuestra apuesta. Y vamos más allá. Porque para nosotros el verdadero progreso significa que todo el mundo pueda disfrutar y beneficiarse al mismo tiempo, sabiendo que en la vida no todo es trabajo y obligaciones.

Para lograr este objetivo, estamos pendientes del antes, durante y después de que cada motor se encienda.

Para lograr este objetivo, creemos que es hora de que el automóvil vuelva a avanzar en el sentido del hombre, en el sentido del disfrute, en el sentido de la vida.

Para nosotros, es tiempo de pensar y cambiar, y es tiempo de manejar ese cambio.

DRIVE THE CHANGE.



Cuando la familia crece, la felicidad crece con ella. El corazón queda chico para tantas emociones y alegrías. Y al tiempo empiezan a quedar chicas otras cosas. El auto, por ejemplo. Por eso, desarrollamos el Kangoo 2 pensando en todas las familias que necesitan tener más espacio, para que los viajes sean un placer y no una incomodidad.

El Kangoo 2 es el único vehículo de su categoría que ofrece versiones con 7 asientos. Ahora toda la familia puede viajar cómoda y segura. Sus dos puertas laterales corredizas permiten un acceso óptimo a todos los pasajeros. Gracias a su excelente espacio interior y su gran versatilidad, el confort está siempre asegurado. Kangoo 2: lo pensamos como vos, a lo grande.

NUEVO KANGOO 2

LO ÚNICO QUE NO TIENE LUGAR ES EL “¿FALTA MUCHO, PÁ?”.

El nuevo Kangoo 2 es la mejor solución para familias numerosas o para todos aquellos que necesiten trasladar a muchas personas. Sus 7 asientos y su amplio espacio interior lo convierten en una opción para quienes saben apreciar el confort. Una vez que estés arriba, sólo te queda disfrutar del viaje.





NUEVO KANGOO 2

TAN ATRACTIVO POR DENTRO COMO POR FUERA.



El diseño del nuevo Kangoo 2 se renueva con detalles que acentúan su modernidad, robustez y espíritu de aventura. El confort interior se transmite en cada detalle. Se destacan su radio / CD, ahora con reproductor de MP3 y entrada auxiliar, los nuevos diseños de los tapizados y la serigrafía del tablero. Además está equipado con doble airbag, levantacristales y espejos retrovisores con comando eléctrico y cierre centralizado de puertas. La posición de manejo, más elevada, le brinda al conductor mejor visibilidad, aumentando la sensación de seguridad; esto facilita también el acceso, ya que no es necesario agacharse para ingresar. Su baúl, de inmejorables dimensiones, permite cargar todo lo que la familia necesita al salir de viaje. El Kangoo 2 presenta dos motorizaciones: una versión naftera de 1.6 L de 95 cv y el nuevo motor diesel de 1.5 L dCi common rail de 65 cv. Todo esto se traduce en importantes beneficios. El consumo se reduce considerablemente, gracias a la mayor eficiencia en la dosificación del combustible. El aumento del par motor mejora la aceleración y la reducción de vibraciones lo hace aún más silencioso, ofreciendo un óptimo confort de marcha. Además, el motor diesel 1.5 L dCi reduce considerablemente la emisión de gases contaminantes, protegiendo de esta manera el medio ambiente.



EQUIPAMIENTO

| | Authentique | Authentique Plus | Sportway |
|--|-------------|------------------|----------------|
| Airbags para el conductor y el acompañante | - | - | X |
| Aire acondicionado manual de 4 velocidades | X | X | X |
| Apoyacabezas delanteros regulables en altura | X | X | X |
| Apoyacabezas traseros fijos | 2 | - | - |
| Apoyacabezas traseros tipo coma regulables en altura | - | 3 | 3 |
| Asiento de tercera fila rebatible y función portafolios (versión 7 asientos) | - | X | X |
| Baguetas de protección lateral ensanchadas y trasera color antracita | X | X | X |
| Barras laterales | X | X | X |
| Barras portaequipaje longitudinales | - | - | X |
| Bloqueo de puerta corrediza izquierda con tapa del tanque abierta | - | X | X |
| Calefactor / desempañador de 4 velocidades | X | X | X |
| Cierre Automático en Rodaje (CAR) | - | - | X |
| Cenicero en el panel de instrumentos, con encendedor | X | X | X |
| Cierre eléctrico de las puertas y portón trasero con comando a distancia por radiofrecuencia | - | X | X |
| Cinturones de seguridad delanteros inerciales, regulables en altura | X | X | X |
| Cinturones traseros laterales inerciales de 3 puntos y cinturón central ventral estático | X | X | X |
| Cobertor de equipaje enrollable | X | X | X 7 (asientos) |
| Comando satelital | X | X | X |
| Computadora de a bordo | - | - | X |
| Dirección asistida | X | X | X |
| Espejos retrovisores exteriores color carrocería y doble curvatura | - | X | X |
| Espejos retrovisores exteriores con comando eléctrico | - | - | X |
| Espejos retrovisores exteriores con comando manual y doble curvatura | X | X | - |
| Faro de stop sobreelevado | X | X | X |
| Faro antiniebla trasero lado izquierdo (1) | X | X | X |
| Faro de marcha atrás lado derecho (1) | X | X | X |
| Gaveta en consola de palanca de cambios | X | X | X |
| Gaveta portamapas y portabotella sobre las puertas delanteras | X | X | X |
| Gaveta portaobjetos en la parte delantera del techo de la cabina | X | X | X |
| Gaveta sobre puertas corredizas | - | - | X |
| Indicador del nivel de combustible a aguja con indicador de reserva | X | X | X |
| Indicador de la temperatura del agua a aguja con testigo de exceso de temperatura | X | X | X |
| Indicador de la temperatura exterior | - | - | X |
| Insertos plásticos en los paragolpes delanteros en color gris Etoile | - | X | X |
| Levantacristales delanteros con comando eléctrico | - | X | X |
| Levantacristales manuales delanteros | X | - | - |
| Limpialavaluneta con una velocidad | X | X | X |
| Limpiaparabrisas de 2 velocidades y cadencia fija | X | X | X |
| Llantas de aleación "Saleya" | - | - | X |
| Luneta térmica | X | X | X |
| Luz en el cenicero | X | X | X |
| Mesitas de avión para pasajeros traseros (2) | - | - | X |
| Odómetro parcial y total (digital) | X | X | X |

EQUIPAMIENTO

| | Authentique | Authentique Plus | Sportway |
|---|-------------|------------------|----------------------|
| Parabrisas tonalizados | X | X | X |
| Parlantes delanteros | 2 | 2 | 2 |
| Parlantes traseros | - | - | 2 |
| Plafonnier de techo comandado por todas las puertas | X | X | X |
| Portón trasero vidriado de apertura vertical (excepto 7 asientos) | X | X | X |
| Protección inferior del motor, caja de velocidades, canalizaciones y tanque del combustible | X | X | X |
| Proyectores antiniebla delanteros | - | X | X |
| Puerta lateral corrediza derecha con vidrio basculante | X | X | X |
| Puerta lateral corrediza izquierda con vidrio basculante | - | X | X |
| Puertas traseras batientes, asimétricas, vidriadas en versiones 7 asientos | - | X | X |
| Puntos de fijación de carga, 3 en paneles traseros | X | X | X |
| Radio AM / FM con reproductor de CD y MP3, código y display integrado | X | X | X (display separado) |
| Regulación de los proyectores desde el puesto de conducción | X | X | X |
| Reloj digital (en display de radio para Authentique y sobre panel aux. para Sportway) | X | X | X |
| Repetidores laterales cristal sobre guardabarros delanteros | X | X | X |
| Spot de lectura en la consola de techo | - | - | X |
| Tacómetro | X | X | X |
| Taza de rueda | X | X | - |
| Testigo de bujías de precalentamiento en motor diesel | X | X | X |
| Testigo de carga de batería | X | X | X |
| Testigo de defecto del sistema de inyección | X | X | X |
| Testigo de presión del aceite, freno de mano y desgaste de las pastillas de freno | X | X | X |
| Testigo de las puertas abiertas | X | X | X |
| Vidrios en las puertas traseras basculantes | - | X | X |
| Vidrios tonalizados | X | X | X |
| Visera parasol para el acompañante, con espejo de cortesía | X | X | X |
| Visera parasol para el conductor, con portadocumento | X | X | X |
| Volante de 3 brazos con airbag | - | - | X |

DIMENSIONES

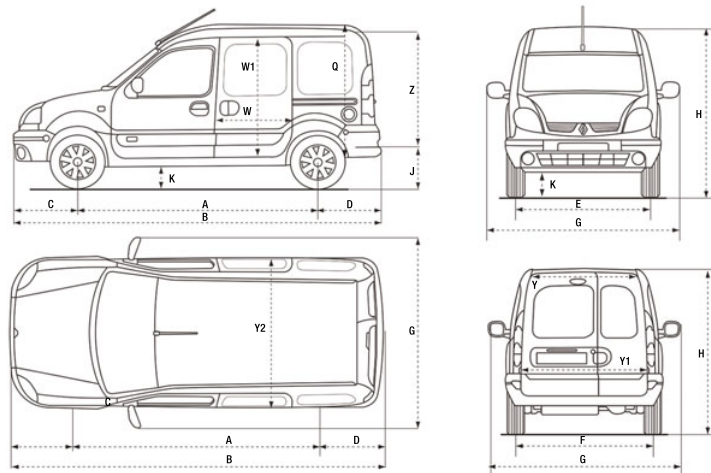

| Cotas | Detalle | (mm) |
|-------|--|-------------|
| A | Distancia entre ejes | 2600 |
| B | Largo total | 4010 |
| C | Voladizo delantero | 707 |
| D | Voladizo trasero | 708 |
| E | Trocha delantera | 1400 |
| F | Trocha trasera | 1415 |
| G | Ancho total sin / con espejos | 1672 / 2030 |
| H | Altura total en orden de marcha | 1860 |
| J | Altura al piso de carga | 625 |
| K | Despeje en orden de marcha | 205 |
| Q | Altura interior en zona de carga | 1257 |
| W | Ancho al acceso de la puerta lateral corrediza | 619 |
| W1 | Alto al acceso de la puerta lateral corrediza | 1093 |
| Y | Ancho mínimo al acceso del portón trasero | 1069 |
| Y1 | Ancho máximo al acceso del portón trasero | 1219 |
| Y2 | Ancho entre pasarruedas | 1172 |
| Z | Alto al acceso de las puertas traseras | 1166 |

FICHA TÉCNICA

| | | | | | | |
|---|---|---|----------|--|------------------|----------|
| Arquitectura | Break / sedán vidriada, tracción delantera, 1 o 2 puertas laterales corredizas y 1 portón trasero | | | | | |
| Estructura | Carrocería autoportante todo acero | | | | | |
| Grupo motopropulsor | Motor de 4 tiempos implantado transversalmente con 4 cilindros en línea enfriado por agua a presión con vaso de expansión | | | | | |
| Trenes y suspensiones | Delantera | Tipo McPherson, con ángulo de desplazamiento negativo, barra antirrolido, triángulo inferior, resortes helicoidales y amortiguadores hidráulicos telescópicos | | | | |
| | Trasera | Ruedas independientes con brazos arrastrados, barras de torsión transversales y amortiguadores hidráulicos telescópicos | | | | |
| Versión | Authentique | Authentique Plus | Sportway | Authentique | Authentique Plus | Sportway |
| Norma antipolución | EURO 3A | | | | | |
| Número de plazas | 5 / 7 | | | | | |
| Motor tipo | K4M - 730 | | | K9K - 700 | | |
| Tipo de combustible | Nafta sin plomo | | | Gasoil | | |
| Cilindrada (cm ³) | 1598 | | | 1461 | | |
| Número de cilindros | 4 | | | | | |
| Relación de compresión | 10 : 1 | | | 18.8 : 1 | | |
| Número de válvulas | 16 | | | 8 | | |
| Potencia máxima en r.p.m. cv (kw) | 95 (70) / 5000 | | | 65 (48) / 4000 | | |
| Par motor en r.p.m. mkg (Nm) | 13.2 (130) / 3750 | | | 16.3 (160) / 2000 | | |
| Tipo de alimentación (combustible líquido) | Inyección multipunto | | | Inyección directa + turbocompresor + common rail | | |
| Transmisión | Por medio de 2 árboles transversales con juntas homocinéticas | | | | | |
| Caja de velocidades tipo | JB3 | | | | | |
| Número de velocidades hacia adelante | 5 | | | | | |
| Velocidades a 1000 r.p.m. del motor (km/h) | | | | | | |
| en 4ª | 24.63 | | | 28.4 | | |
| en 5ª | 31.49 | | | 37.8 | | |
| Capacidad del tanque de combustible (litros) | 52 | | | | | |
| Consumo en litros cada 100 km a velocidad estable a 90 km/h | | | | | | |
| a 120 km/h | 6 | | | 5 | | |
| a 120 km/h | 8.6 | | | 7.6 | | |
| Velocidad máxima (km/h) | 160 | | | 146 | | |
| Aceleración de 0 a 100 km/h (s) | 14.7 | | | 18.6 | | |
| Circuito de frenos tipo | Doble en X | | | | | |
| Delanteros: discos ventilados, diámetro (mm) | 259 | | | | | |
| Traseros: tambor, diámetro (mm) | 228.6 | | | | | |
| Diámetro de giro entre cordones / muros (m) | 10.5 / 10.9 | | | | | |
| Pesos en orden de marcha (kg) | 1130 | 1150 / 1170 | 1160 | 1105 | 1125 / 1145 | 1135 |
| Máximo autorizado (kg) | 1660 | | | | | |
| Carga útil (kg) | 500 | | | | | |
| Volumen del compartimiento de carga (dm ³) | 600 / 2600 - 60 / 2600 (7 asientos) | | | | | |



369 - BLANCO GLACIAR



KNS - GRIS CUARZO



727 - ROJO VIVO



676 - NEGRO NACRÉ

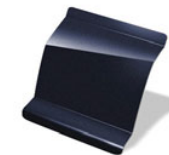

472 - AZUL CREPÚSCULO



B76 - ROJO FUEGO



KNH - GRIS ESTRELLA



D11 - BEIGE PIMIENTA

RENAULT KANGOO 2



(www.renault.com.ar)

Renault recomienda 

El fabricante se reserva el derecho a modificar sus modelos sin previo aviso, así como sus características y accesorios. La información contenida y las fotografías reproducidas en el presente son sólo a título ilustrativo y carecen de carácter vinculante para el fabricante. Debido a los límites técnicos de impresión, los colores reproducidos en el presente documento pueden diferir ligeramente de los colores reales de la pintura, así como también la textura de los materiales utilizados en el interior de cada modelo. Consulte en la red de concesionarios oficiales Renault sobre las características y especificaciones técnicas de los vehículos que se comercializan en la República Argentina, las cuales pueden variar respecto de las indicadas en el presente. Reservados todos los derechos. La reproducción, bajo alguna forma o por algún medio, de esta publicación está prohibida sin la previa autorización escrita de Renault Argentina S.A.

0810 666 RENAULT
LÍNEA CLIENTE 7362